UNIVERSITÀ DEGLI STUDI DI TRIESTE

a cura di
Dipartimento di Studi Umanistici
Dipartimento di Scienze Politiche e Sociali

Gli altri siamo noi

Un evento in cui il pubblico viene coinvolto in una ricerca sulle **sfide future della società italiana**, diventando così protagonista del processo. Metteremo in pratica una ***instant survey***, i cui risultati saranno proiettati in tempo reale, offrendoci un'opportunità unica di comprendere il significato della **ricerca sociale e stimolare un dialogo coinvolgente con i sociologi** presenti. Come può la ricerca empirica offrire informazioni sulla realtà che ci circonda? E in questo processo, quale importanza ha la partecipazione di coloro che ne prendono parte?

Un'attività per far comprendere come il contributo dei sociologi sia rilevante per **acquisire elementi di conoscenza della realtà**.

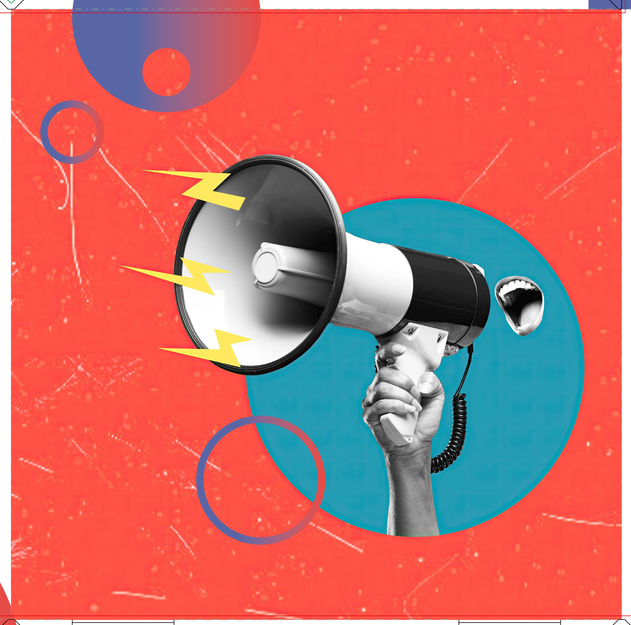

UNIVERSITÀ DEGLI STUDI DI TRIESTE

Gli altri siamo noi

a cura di
Dipartimento di Studi Umanistici
Dipartimento di Scienze Politiche e Sociali

UNIVERSITÀ DEGLI STUDI DI TRIESTE

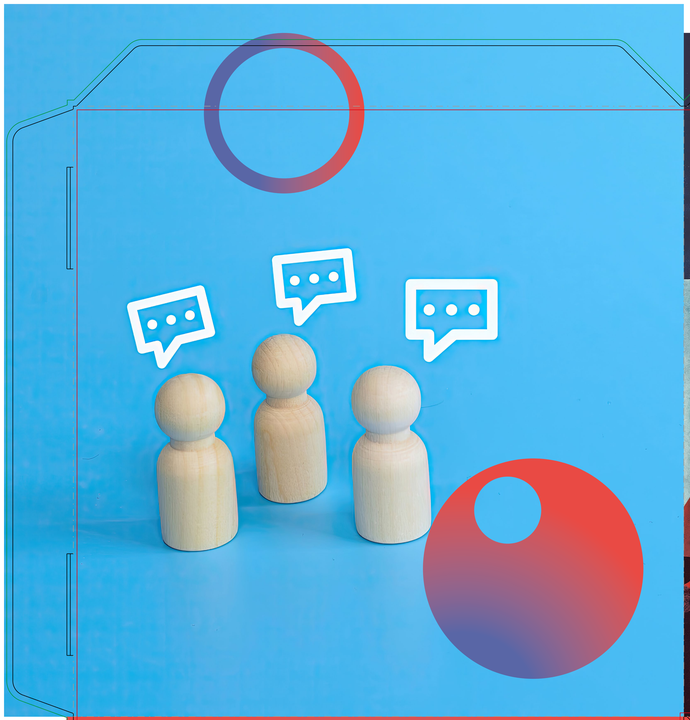

UNIVERSITÀ DEGLI STUDI DI TRIESTE

Gli altri siamo noi

UNIVERSITÀ DEGLI STUDI DI TRIESTE

a cura di

Dipartimento di Studi Umanistici
Dipartimento di Scienze Politiche e Sociali

UNIVERSITÀ DEGLI STUDI DI TRIESTE

Gli altri siamo noi

a cura di

Dipartimento di Studi Umanistici
Dipartimento di Scienze Politiche e Sociali

UNIVERSITÀ DEGLI STUDI DI TRIESTE

a cura di
Dipartimento di Studi Umanistici
Dipartimento di Scienze Politiche e Sociali

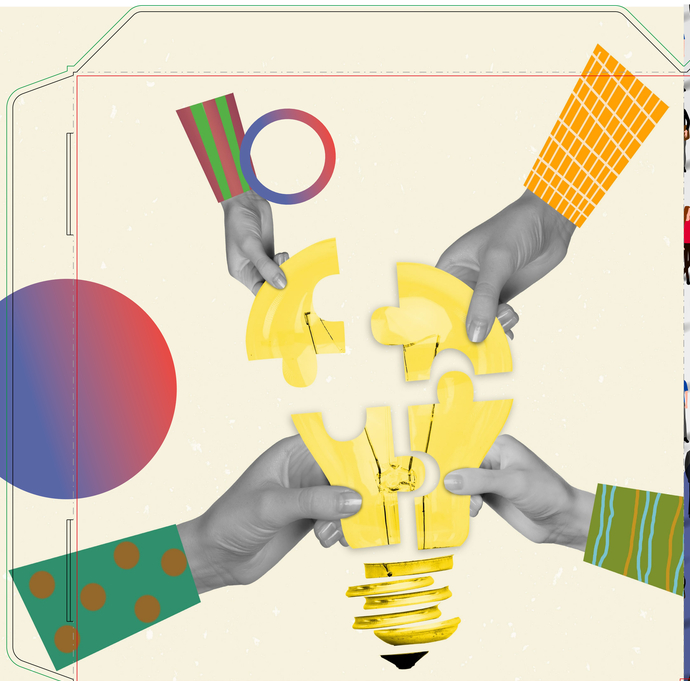

Gli altri siamo noi

UNIVERSITÀ DEGLI STUDI DI TRIESTE

Gli altri siamo noi

a cura di
Dipartimento di Studi Umanistici
Dipartimento di Scienze Politiche e Sociali

UNIVERSITÀ DEGLI STUDI DI TRIESTE