

## ANDRONA CAMPO MARZIO 10 Planimetria del primo piano tasto 2 dell'ascensore

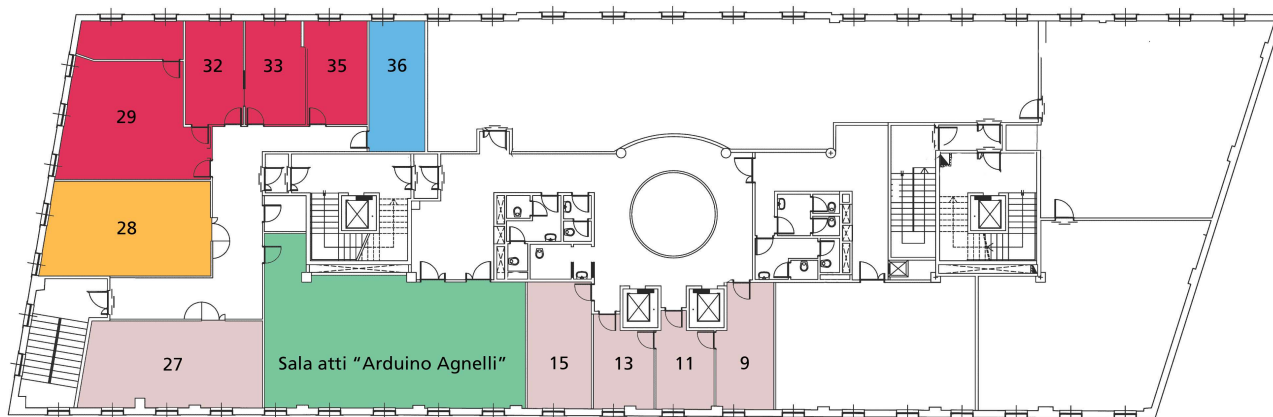

|    |                  |    |                                    |
|----|------------------|----|------------------------------------|
| 9  | Orel             | 29 | Tutor servizio sociale             |
| 11 | Luschemani       | 32 | Tutor diversamente abili           |
| 15 | Chiummariello    | 33 | Ufficio stage                      |
| 27 | Turina           | 35 | Ufficio tutor                      |
| 28 | Aula informatica | 36 | Sala rappresentanti degli studenti |
|    |                  |    |                                    |

## ANDRONA CAMPO MARZIO 10 Planimetria del secondo piano tasto 3 dell'ascensore

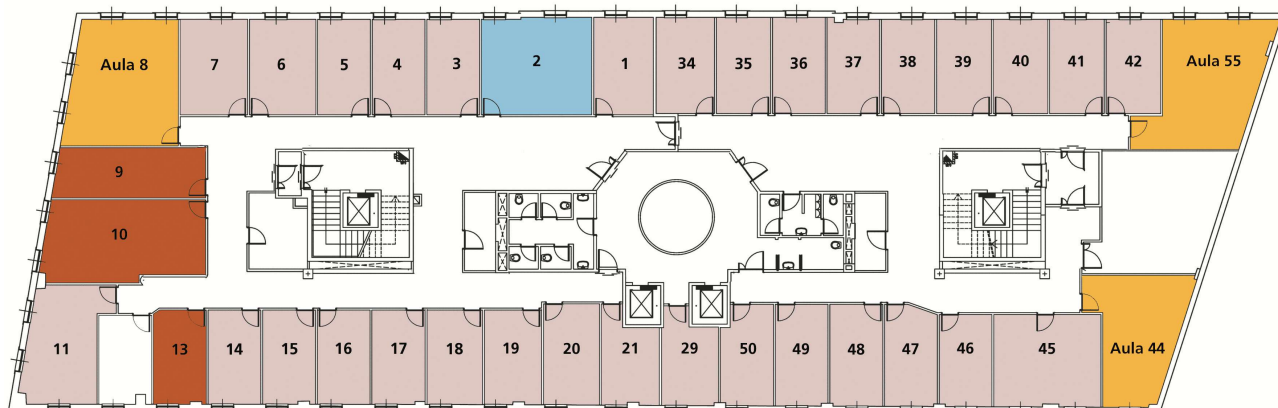

|    |                          |    |                     |
|----|--------------------------|----|---------------------|
| 1  | Prof.ssa Sbisà           | 23 | Deposito            |
| 2  | Dottorandi               | 29 | Prof. Porcelli      |
| 3  | Prof.ssa Crisma          | 34 | Prof. Lazzari       |
| 4  | da assegnare             | 35 | Prof.ssa Bettinelli |
| 5  | Prof.ssa Vezzosi         | 36 | Prof. Festa         |
| 6  | Prof. Trebbi             | 37 | Prof. Marrone       |
| 7  | Prof. Buonomo            | 38 | Prof.ssa Serra      |
| 8  | Aula attrezzata          | 39 | Prof. Magris        |
| 9  | Lettori lingua tedesca   | 40 | Prof. Martinelli    |
| 10 | Lettori lingua inglese   | 41 | Prof.ssa Cislaghi   |
| 11 | Prof.ssa Foi             | 42 | Prof. Cossutta      |
| 12 | stanza fotocopiatrice    | 43 | Deposito            |
| 13 | Prof.ssa Mikolic         | 44 | Aula attrezzata     |
| 14 | Prof.ssa Baldazzi        | 45 | Prof. Russo         |
| 15 | Prof. Labinaz            | 46 | Prof.ssa Ferrini    |
| 16 | da assegnare             | 47 | Prof. Gui           |
| 17 | da assegnare             | 48 | Prof. Savignano     |
| 18 | Prof.ssa Gefer Woondrich | 49 | Prof.ssa Ferrari    |
| 19 | Prof. Panizzo            | 50 | Prof.ssa Ventre     |
| 20 | Prof. Trevisan           | 51 | Deposito            |
| 21 | Prof.ssa Trovato         | 55 | Aula attrezzata     |
| 22 | Deposito                 |    |                     |

## ANDRONA CAMPO MARZIO 10 Planimetria del piano mansarda tasto 4 dell'ascensore

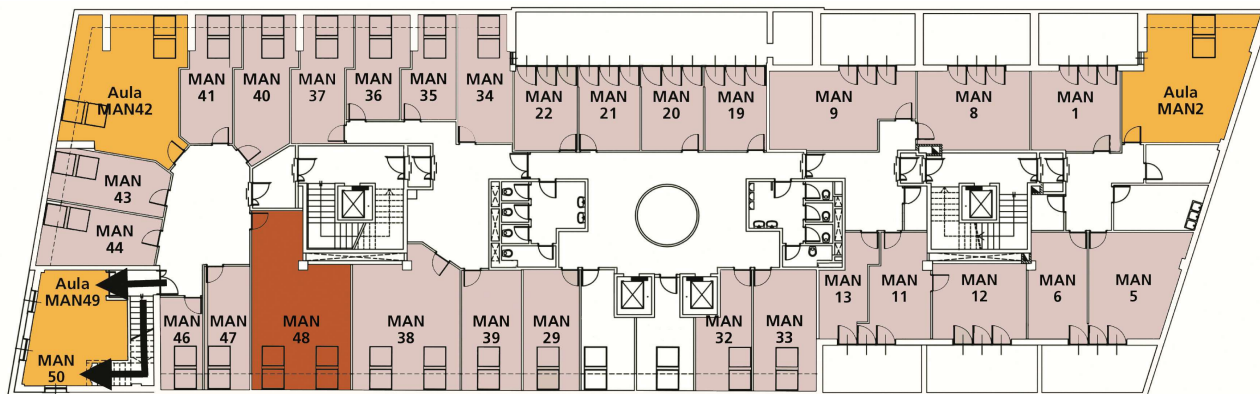

|       |                         |    |                                  |
|-------|-------------------------|----|----------------------------------|
| 1     | Prof.ssa Pelaschiar     | 32 | Prof.ssa Davide                  |
| 2     | Aula attrezzata         | 33 | Prof. Santoro                    |
| 3     | Deposito                | 34 | Prof. Romanini                   |
| 4     | Deposito                | 35 | Prof.ssa Del tedesco             |
| 5     | Prof. Polidori          | 36 | Prof. Quazzolo                   |
| 6     | Prof. Cristin           | 37 | Prof.ssa Zoppellari              |
| 7     | Deposito                | 38 | Prof. Crivelli                   |
| 8     | Prof. Finotti           | 39 | Lettori lingua slovena           |
| 9     | Prof. Degrassi          | 40 | Prof. De Giusti                  |
| 10    | Deposito                | 41 | Prof.ssa Adamo                   |
| 11-12 | Prof. Battelli          | 42 | Aula attrezzata                  |
| 13    | Prof.ssa Catalan        | 43 | Prof. Spanu                      |
| 19    | <b>Prof.ssa Benussi</b> | 44 | Prof.ssa Piras                   |
| 20    | prof. Ferracuti         | 45 | Aula attrezzata                  |
| 21    | Prof. Vetter            | 46 | Docenti a contratto              |
| 22    | Prof. Longato           | 47 | Prof.ssa Ariolfo                 |
| 29    | Prof. Košuta            | 48 | Lettori lingua spagnola/francese |
| 30    | Deposito                | 50 | Prof.ssa Prenz; Prof.ssa Sanchis |
| 31    | Posta e fotocopiatrice  |    |                                  |